PantryPal

Your Kitchen's Best Friend

Η εφαρμογή που έρχεται να λύσει τα προβλήματα της διαχείρισης της αποθήκης και των πρώτων υλών σας.

Project Code v1.0

Στην εργασία αυτή θα εργαστούν:

Κατσίρης Κωνσταντίνος-Νικόλαος 1051955
Μπίρμπας Παναγιώτης 1069365
Μπενετάτος Αλέξανδρος 1051949
Χριστακόπουλος Αναστάσιος 1048425

Περιγραφή - Ανάλυση του Github

Github link project

Στο παραπάνω QR Code θα βρείτε το σύνδεσμο για το project μας. Παραθέτω και το link ξεχωριστά (https://github.com/Panagiotis-Mpi/Pantry-Pal). Εκεί θα βρείτε στο παραδοτέο 3,4 τον κωδικα που αναπτησουμε για την υλοποιηση. Στο παραδοτέο 4 περιέχει το τελικό κώδικα της εφαρμογής. Αρχεία που παραλείπονται από το παραδοτέα 4 βρίσκονται στο παραδοτέο 3 και δεν έχουν προστεθεί στο 4.

Στο αρχείο *DataBase.sql* θα βρειτε την δημιουργία της βασης που χρειαζόμαστε για την αποθήκευση των δεδομένων μας.

Στο αρχείο *DB_Insert.py* θα βρείτε κάποιες εισαγωγές ως προς του χρήστες της εφαρμογής, που όπως είχαμε αναφέρει στο Project Description τα προφίλ των χρηστών είναι δοσμένα και συγκεκριμένα από εμάς.

Στο αρχείο *DB_Connection.py* έχουμε την σύνδεση της βάσης με τον κώδικα όπου θα εκτελούμε τις εντολές μας.

Στο αρχείο *User.py* όπου είναι και το βασικό για αυτή την φάση έχουμε την υλοποίηση της σύνδεσης κάποιου χρήστη είτε αυτός είναι ο υπεύθυνος είτε σερβιτόρος και την εμφάνιση των ανάλογων λειτουργιών που έχουν ο καθένας από αυτούς. Τα υπόλοιπα αρχεία περιγράφουν τις αντίστοιχες λειτουργίες που φαίνονται και που υπάρχουν στο αρχείο αυτό.

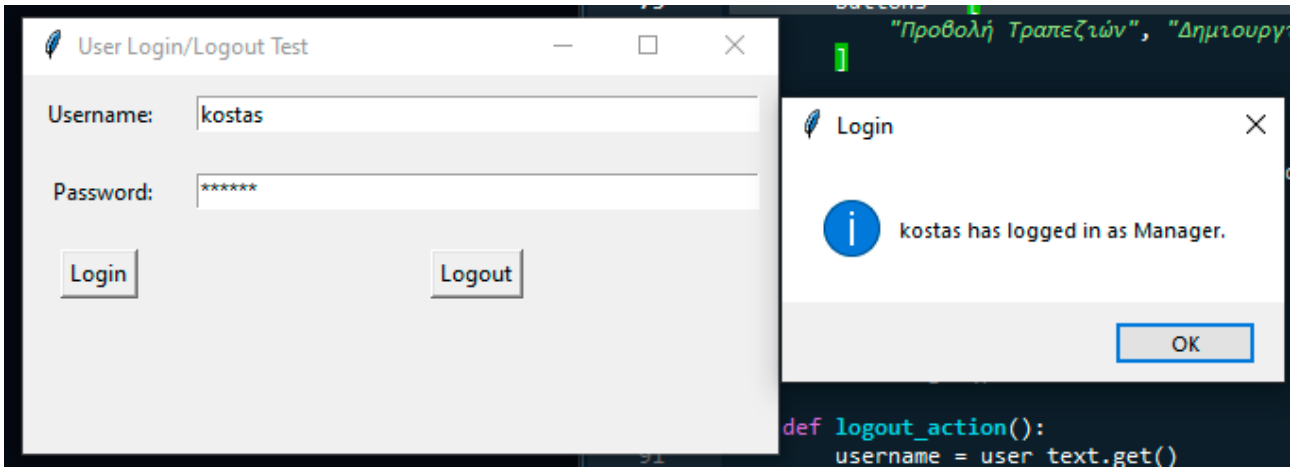

Σύνδεση χρήστη kostas ως Manager

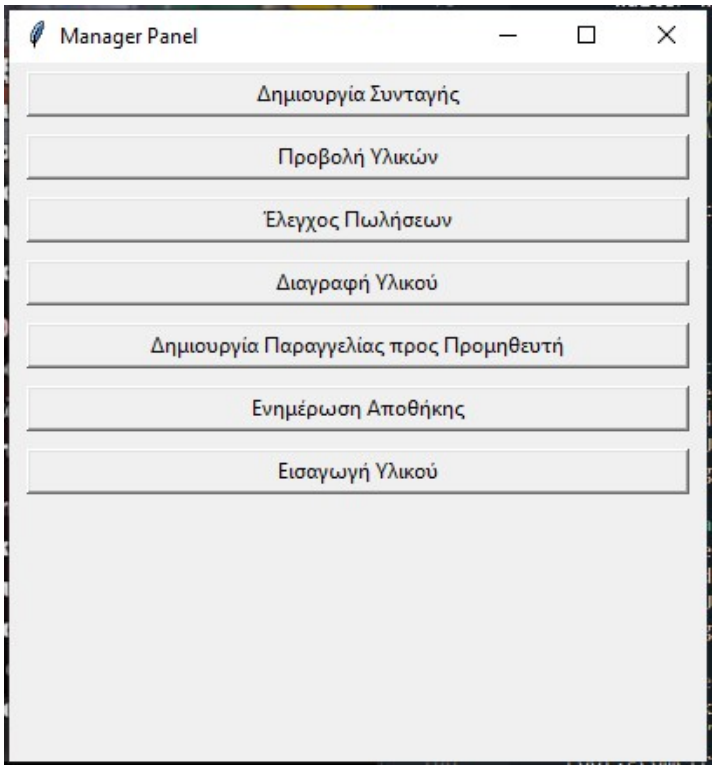

Πάνελ υπευθύνου με λειτουργίες

Παρακάτω θα δείξουμε τις λειτουργίες και πως αυτές εφαρμόζονται.

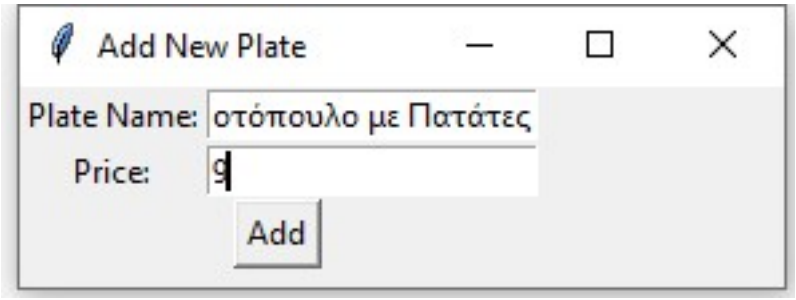

Προσθήκη νέου πιάτου

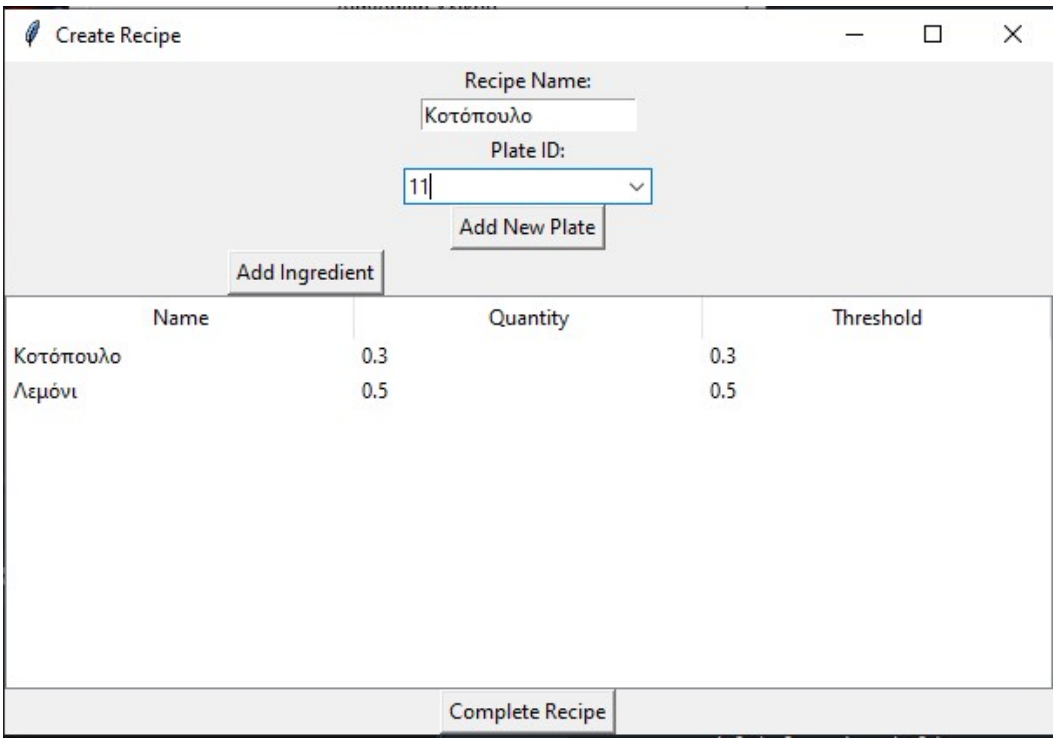

Δημιουργία παραγγελίας

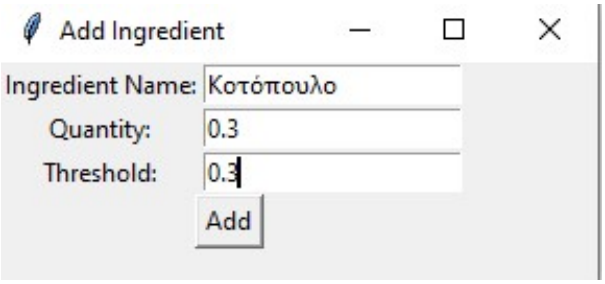

Προσθήκη υλικού στη συνταγή

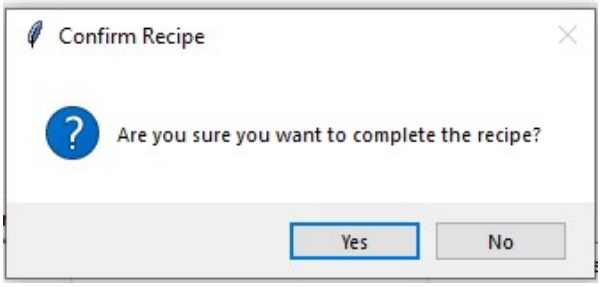

Επιβεβαίωση συνταγής

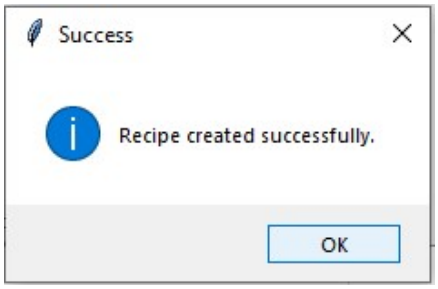

Ολοκλήρωση συνταγής

Ingredients

ID	Name	Quantity	Threshold	Category	Plate ID
7	Μαιντανός	21.0	2.0	Vegetable	10
8	Δυόσμος	15.0	1.0	Vegetable	10
9	Κρεμμύδι	20.0	1.0	Vegetable	10
10	Αγγούρι	15.0	1.0	Vegetable	10
11	Πλιγούρι	50.0	1.5	Vegetable	10
12	Κοτόπουλο	5.0	0.5	Meat	9
13	Μαρούλι	10.0	1.0	Vegetable	9
14	Κρουτόν	5.0	0.1	Vegetable	9
15	Μπέικον	5.0	0.1	Meat	9
16	Παρμεζάνα	3.0	0.1	Dairy Product	9
17	Μπιζόλα	15.0	1.0	Meat	7
18	Λεμόνι	15.0	0.5	Vegetable	7
19	Πατάτες	15.0	1.0	Vegetable	7
20	Τσιπούρα	10.0	1.0	Fish	8
21	Λεμόνι	15.0	0.5	Vegetable	8
22	Σελινόριζα	2.0	0.2	Vegetable	8
23	Γάλα	5.0	0.1	Dairy Product	8
24	Βούτυρο	2.0	0.05	Dairy Product	8

Προβολή υλικών

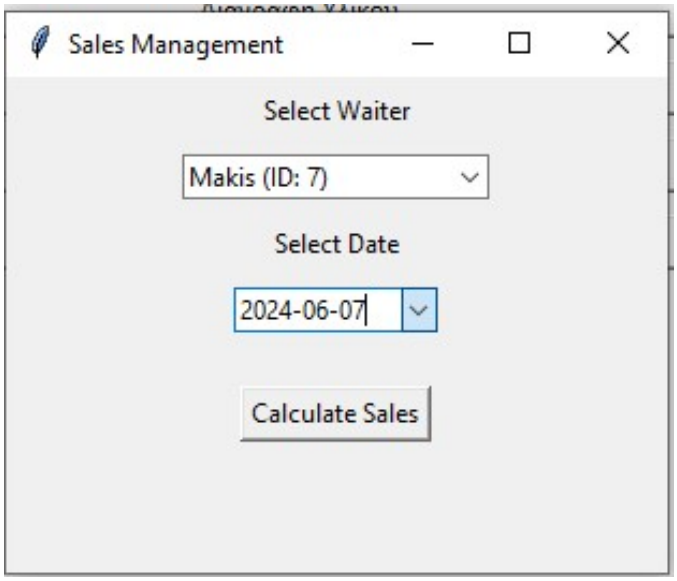

Έλεγχος πωλήσεων

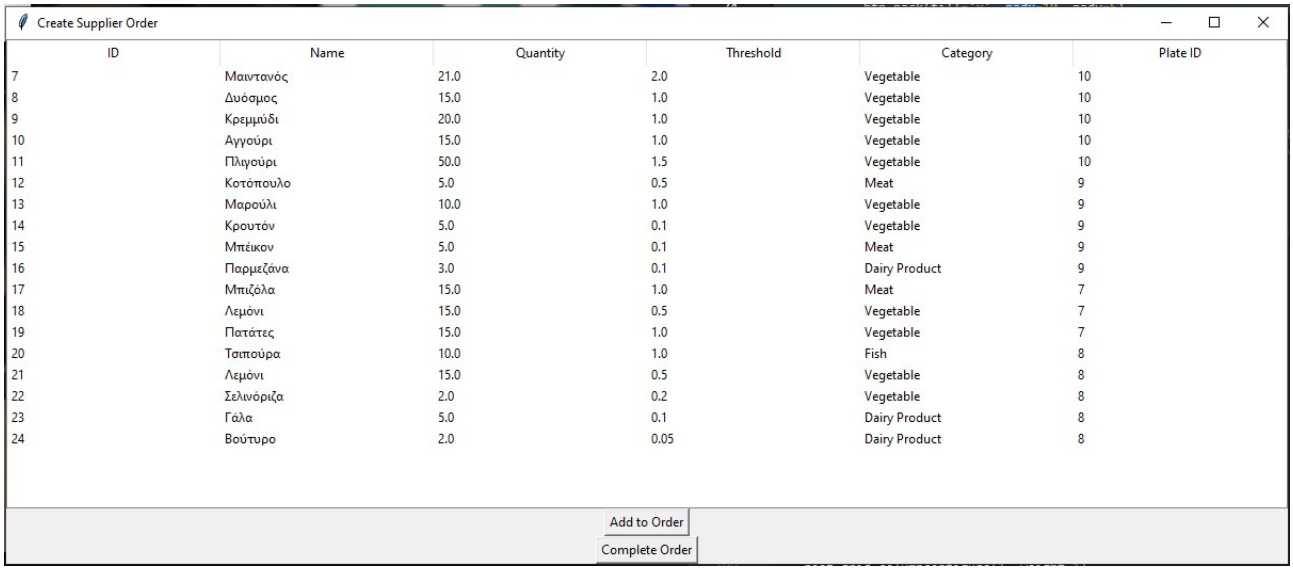

ID	Name	Quantity	Threshold	Category	Plate ID
7	Μαιντανός	21.0	2.0	Vegetable	10
8	Δυόσμος	15.0	1.0	Vegetable	10
9	Κρεμμύδι	20.0	1.0	Vegetable	10
10	Αγγούρι	15.0	1.0	Vegetable	10
11	Πλιγούρι	50.0	1.5	Vegetable	10
12	Κοτόπουλο	5.0	0.5	Meat	9
13	Μαρούλι	10.0	1.0	Vegetable	9
14	Κρουτόν	5.0	0.1	Vegetable	9
15	Μπέικον	5.0	0.1	Meat	9
16	Παρμεζάνα	3.0	0.1	Dairy Product	9
17	Μπιζόλα	15.0	1.0	Meat	7
18	Λεμόνι	15.0	0.5	Vegetable	7
19	Πατάτες	15.0	1.0	Vegetable	7
20	Τσιπούρα	10.0	1.0	Fish	8
21	Λεμόνι	15.0	0.5	Vegetable	8
22	Σελινόριζα	2.0	0.2	Vegetable	8
23	Γάλα	5.0	0.1	Dairy Product	8
24	Βούτυρο	2.0	0.05	Dairy Product	8

Δημιουργία παραγγελίας προς προμηθευτή

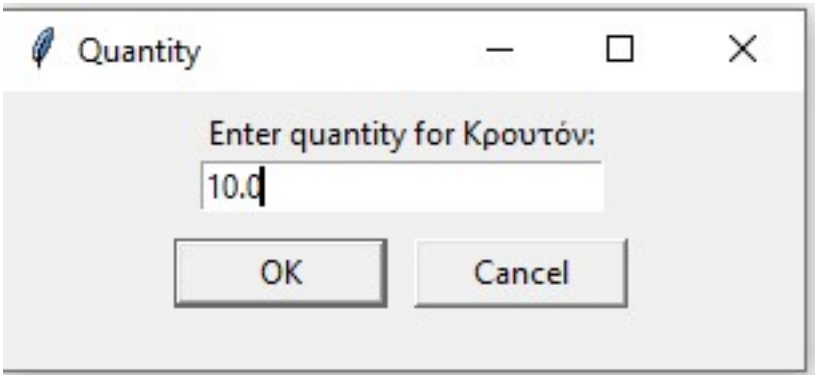

Επιλογή και εισαγωγή τιμής

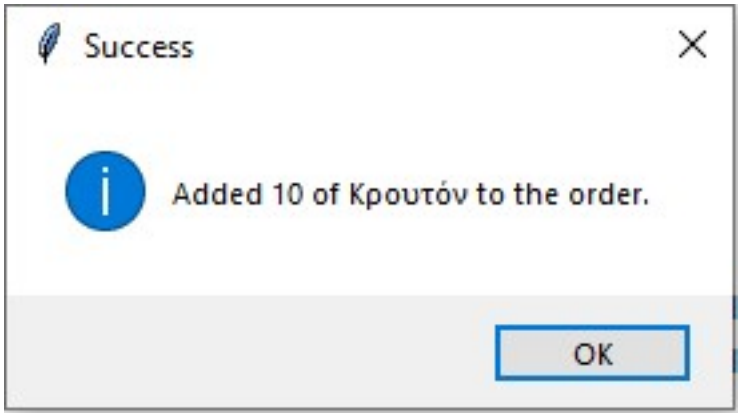

Επιβεβαίωση προσθήκης

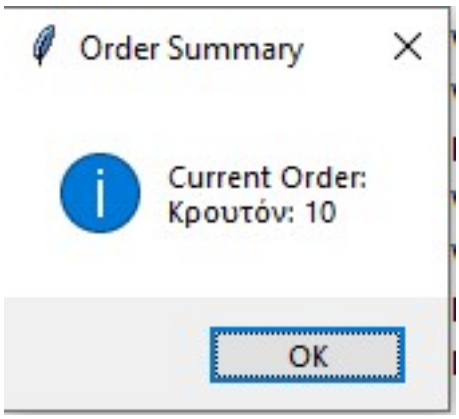

Λίστα υλικών για αποστολή

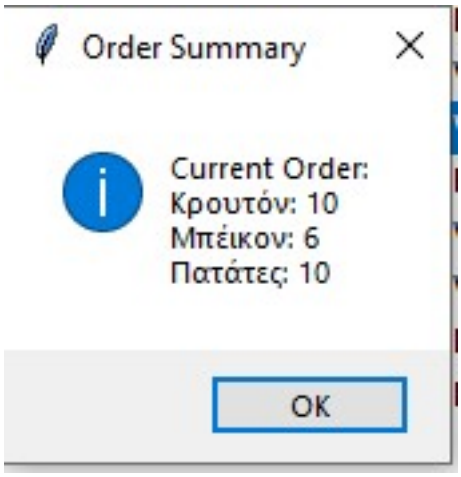

Τελική λίστα υλικών

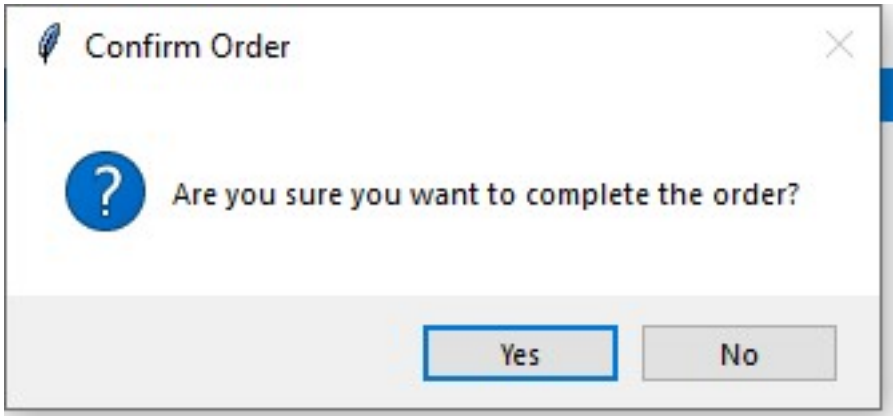

Επιβεβαίωση παραγγελίας

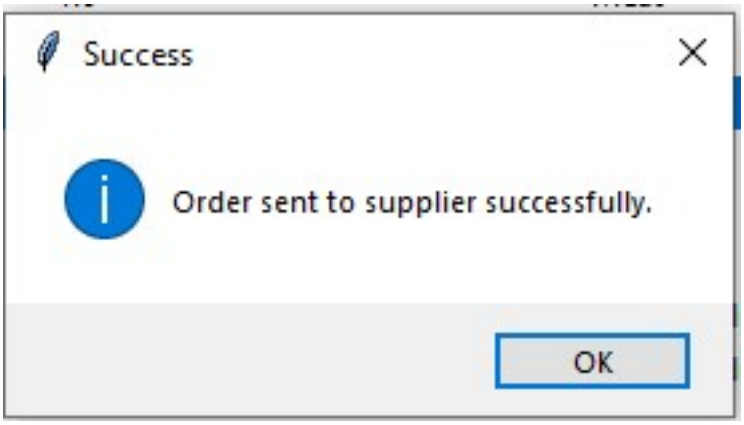

Ολοκλήρωση παραγγελίας προς προμηθευτή

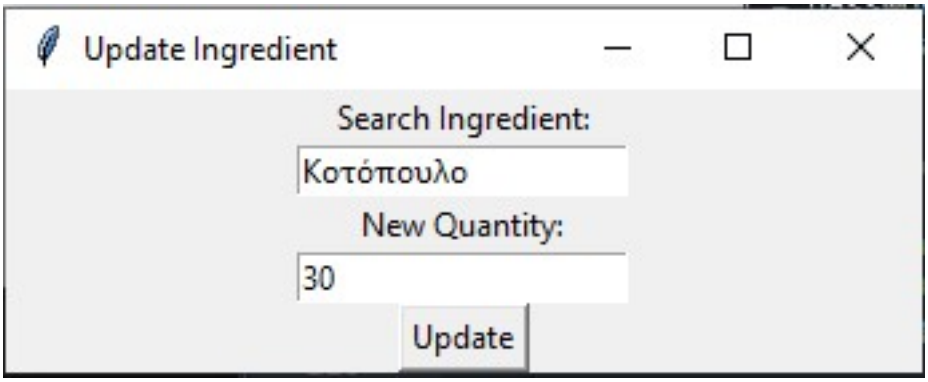

Ενημέρωση υλικού στην βάση υλικών

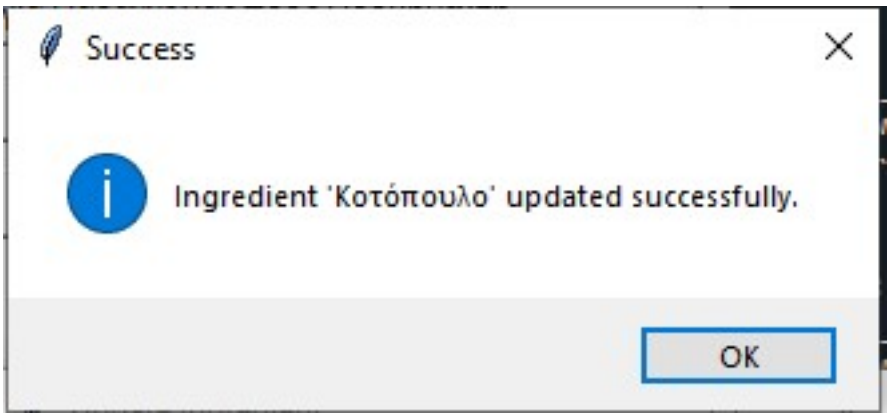

Επιβεβαίωση ενημέρωσης

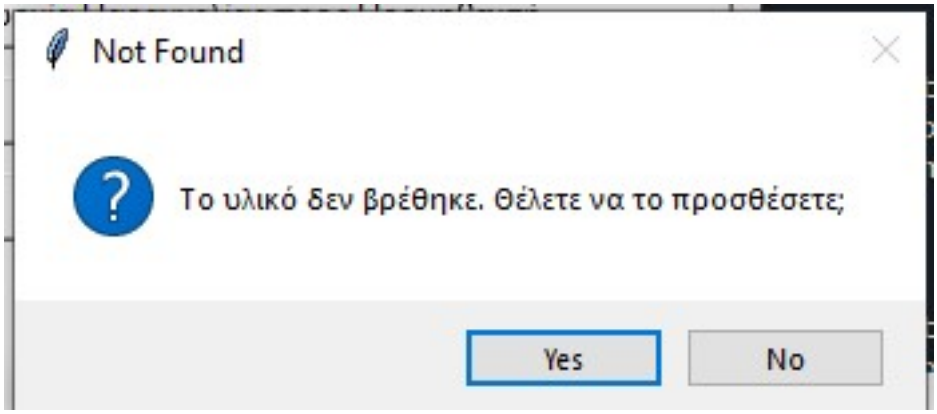

Μήνυμα ενημέρωσης χρήστη

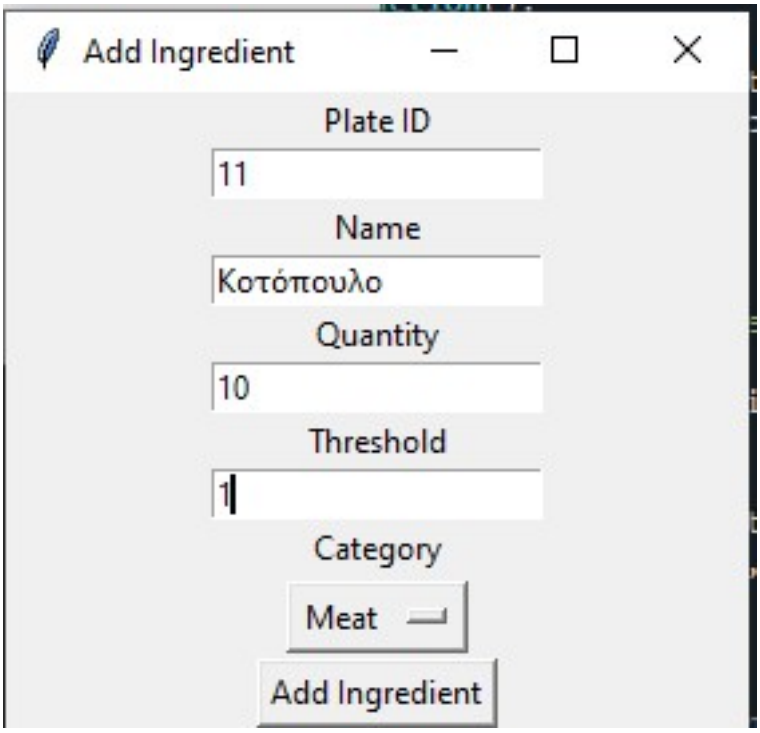

Προσθήκη νέου υλικού στη βάση

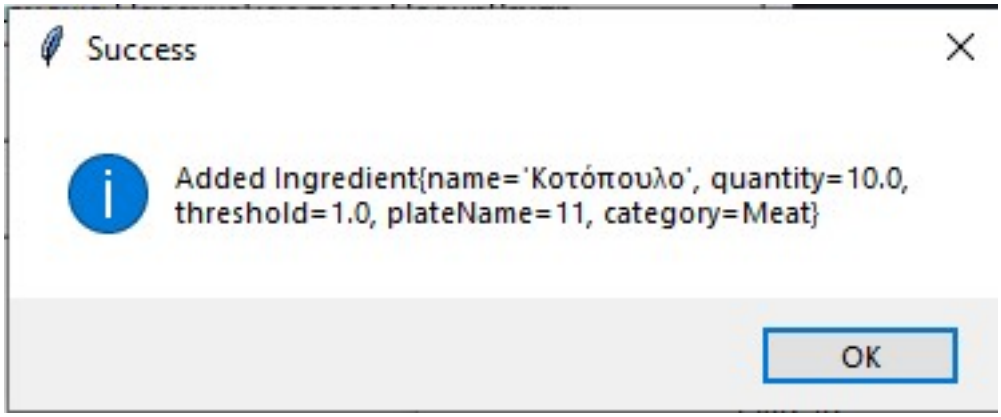

Μήνυμα επιβεβαίωσης για εισαγωγή

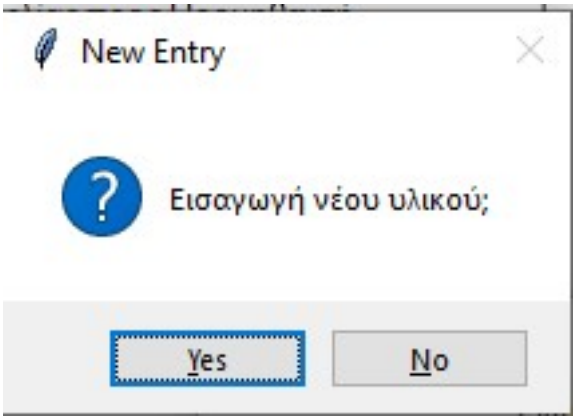

Μήνυμα εισαγωγής νέου υλικού μετά από εισαγωγή υλικού

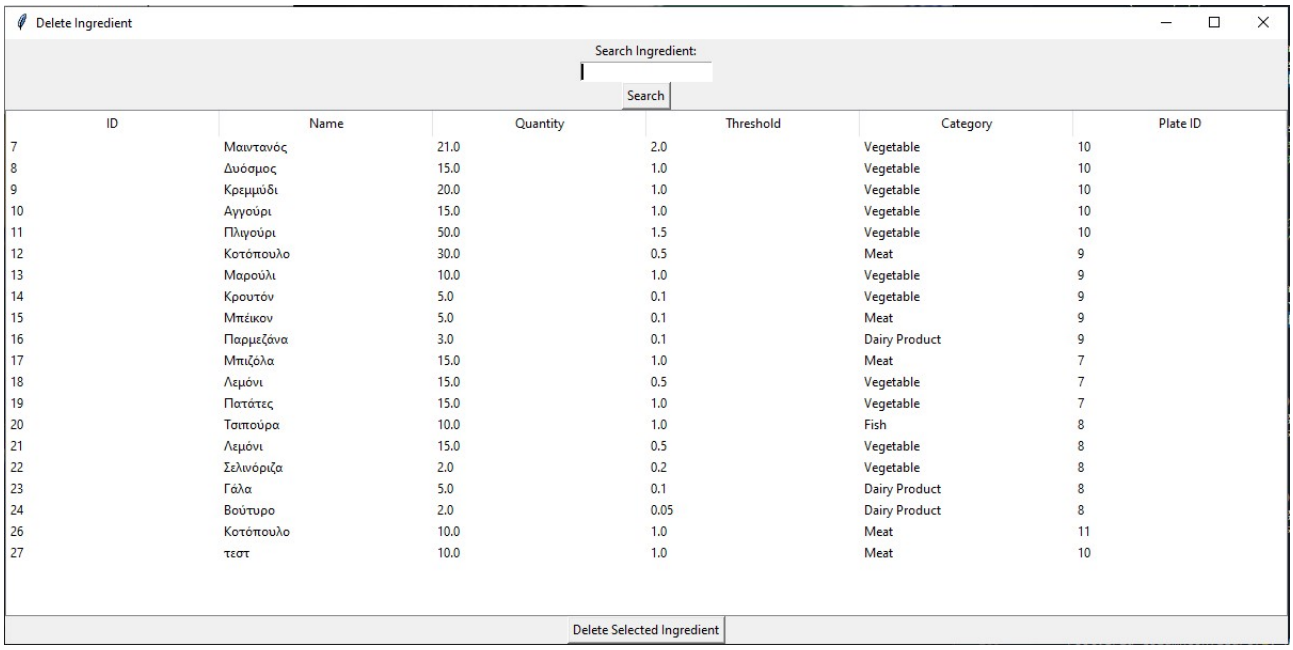

ID	Name	Quantity	Threshold	Category	Plate ID
7	Μαιντανός	21.0	2.0	Vegetable	10
8	Δυόσμος	15.0	1.0	Vegetable	10
9	Κρεμμύδι	20.0	1.0	Vegetable	10
10	Αγγούρι	15.0	1.0	Vegetable	10
11	Πλιγούρι	50.0	1.5	Vegetable	10
12	Κοτόπουλο	30.0	0.5	Meat	9
13	Μαρούλι	10.0	1.0	Vegetable	9
14	Κρουτόν	5.0	0.1	Vegetable	9
15	Μπέικον	5.0	0.1	Meat	9
16	Παρμεζάνα	3.0	0.1	Dairy Product	9
17	Μπιζόλα	15.0	1.0	Meat	7
18	Λεμόνι	15.0	0.5	Vegetable	7
19	Πατάτες	15.0	1.0	Vegetable	7
20	Τσιπούρα	10.0	1.0	Fish	8
21	Λεμόνι	15.0	0.5	Vegetable	8
22	Σελινόριζα	2.0	0.2	Vegetable	8
23	Γάλα	5.0	0.1	Dairy Product	8
24	Βούτυρο	2.0	0.05	Dairy Product	8
26	Κοτόπουλο	10.0	1.0	Meat	11
27	τεστ	10.0	1.0	Meat	10

Διαγραφή υλικού

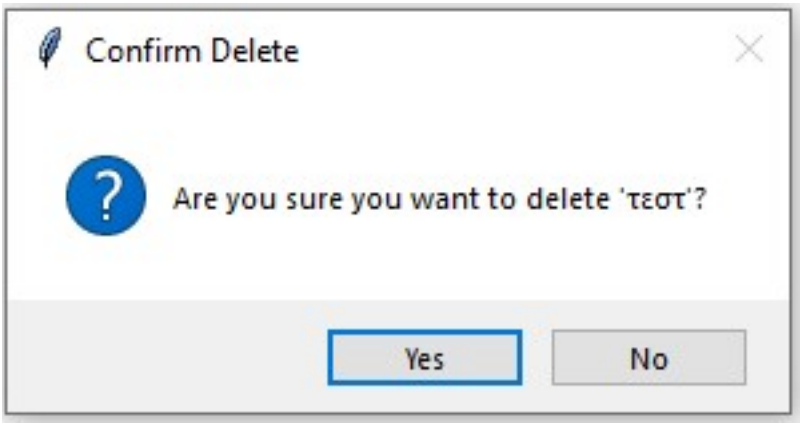

Επιβεβαίωση διαγραφής "τεστ"

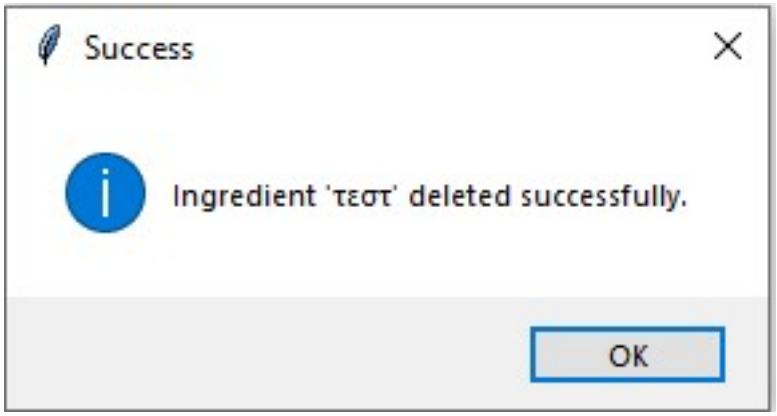

Επιβεβαίωση διαγραφής

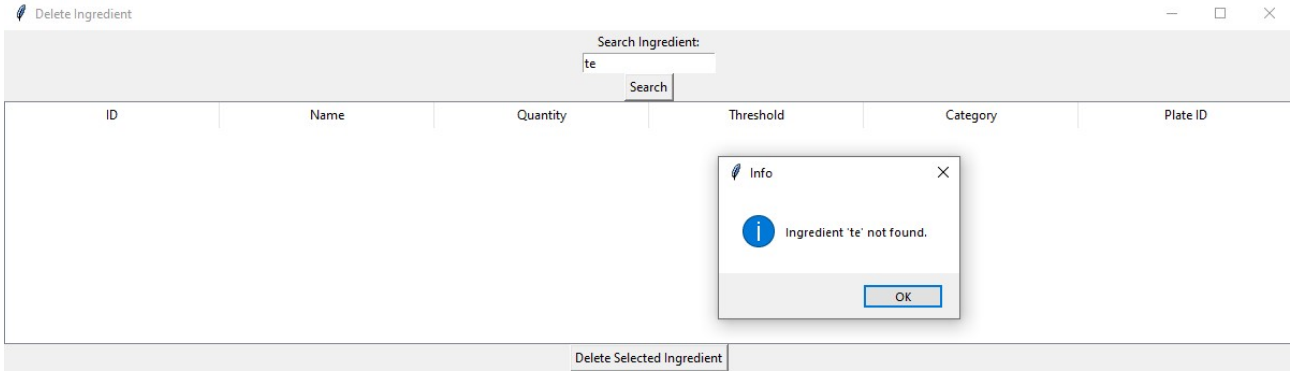

Ενημέρωση για υλικό που δεν βρέθηκε

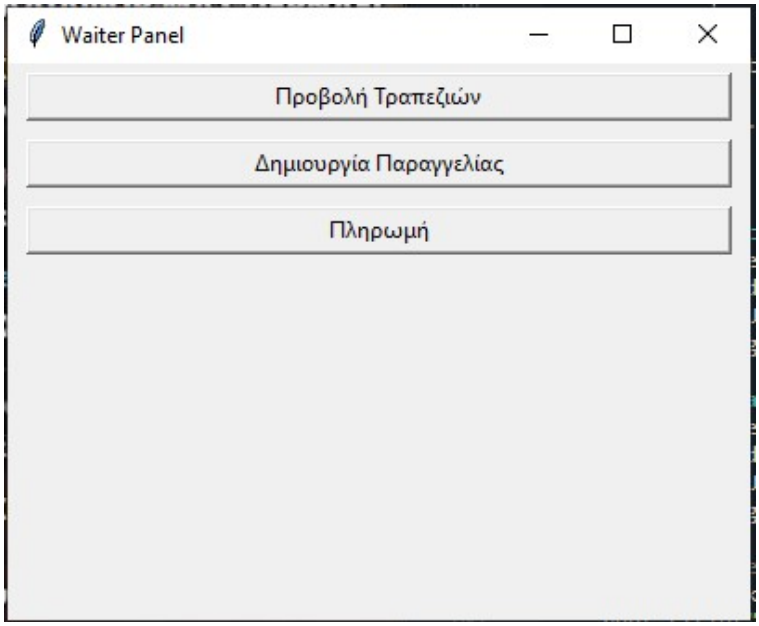

Πάνελ σερβιτόρου

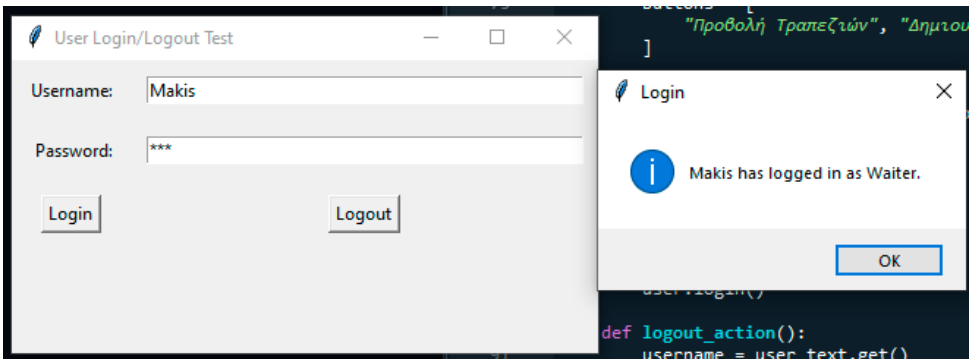

Σύνδεση χρήστη Makis ως Waiter

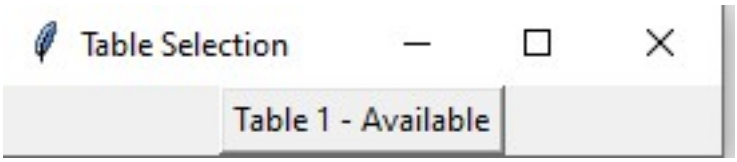

Προβολή τραπεζιών

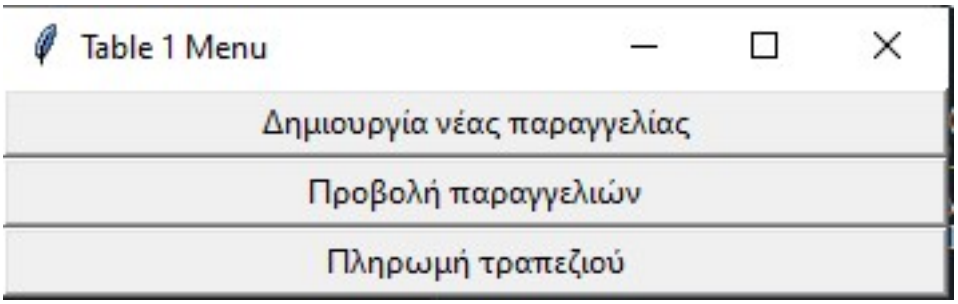

Επιλογές σερβιτόρου

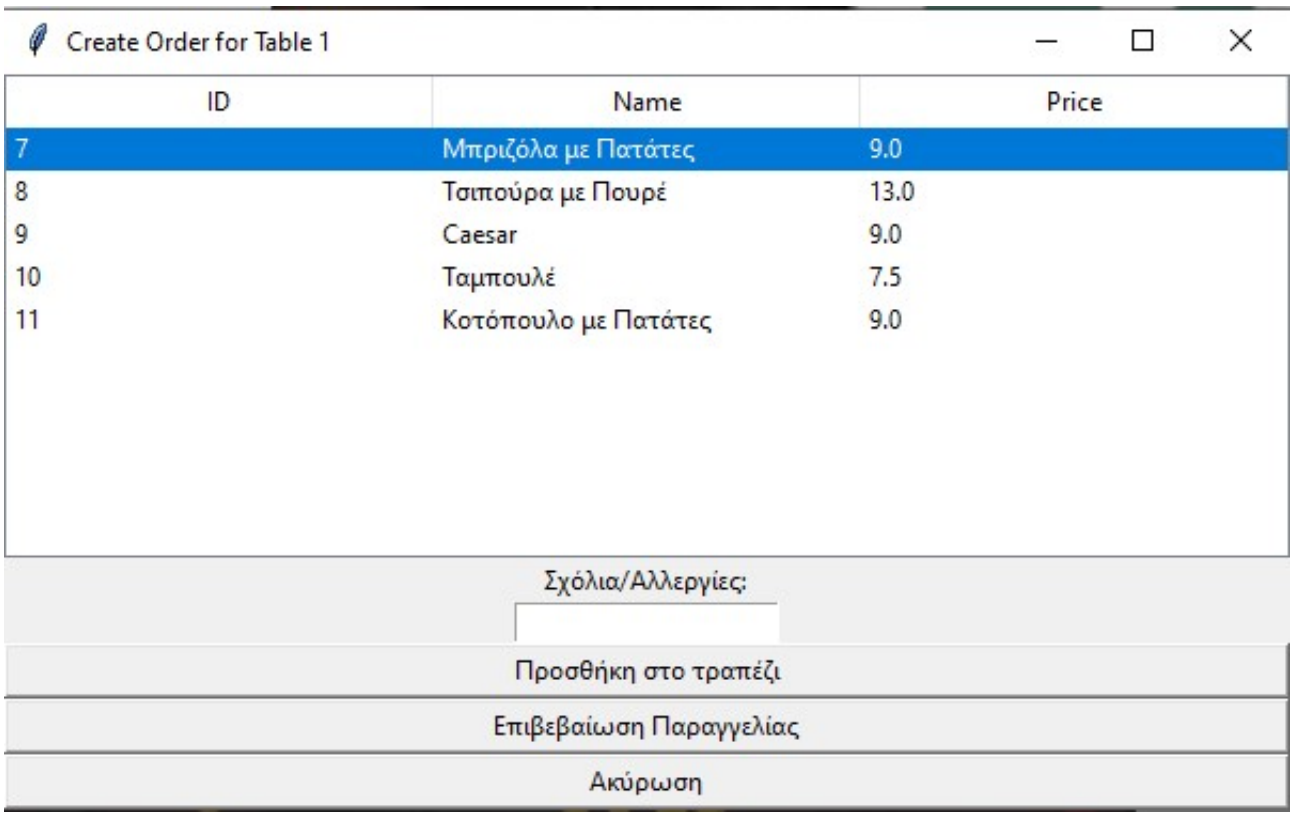

Δημιουργία παραγγελίας σερβιτόρου

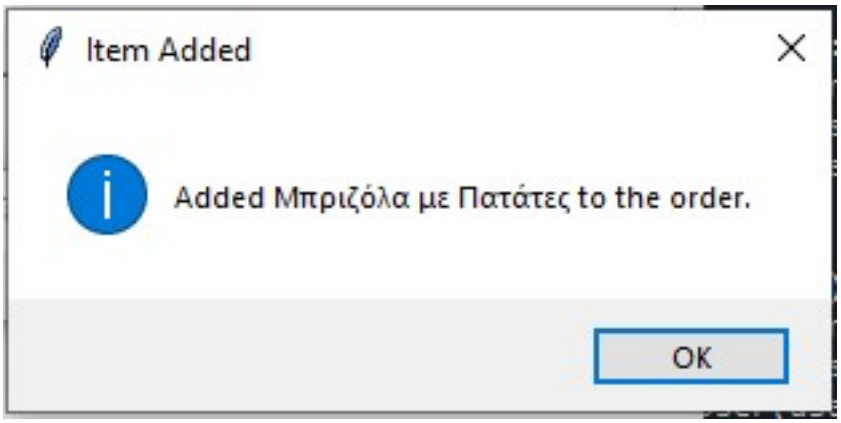

Μήνυμα επιβεβαίωσης για προσθήκη πιάτου

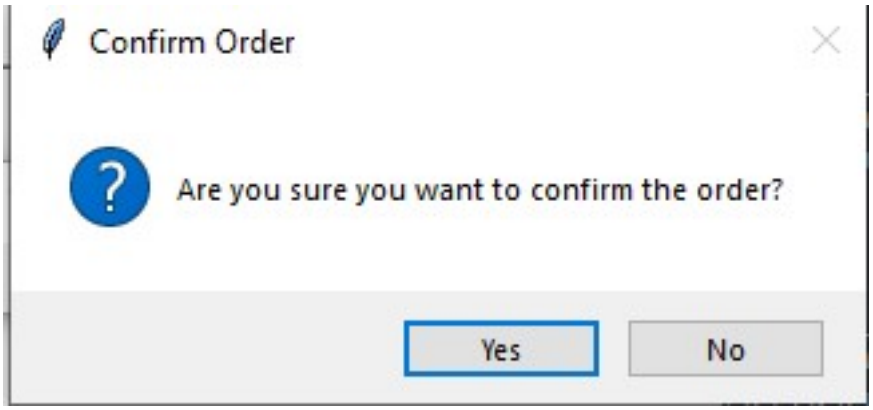

Μήνυμα επιβεβαίωσης

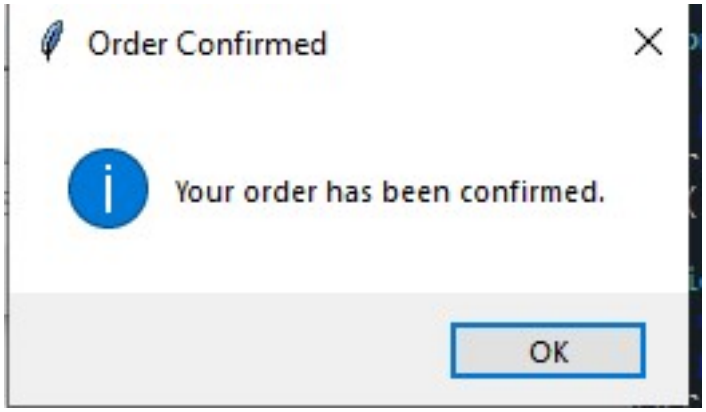

Επιτυχής καταχώριση παραγγελίας

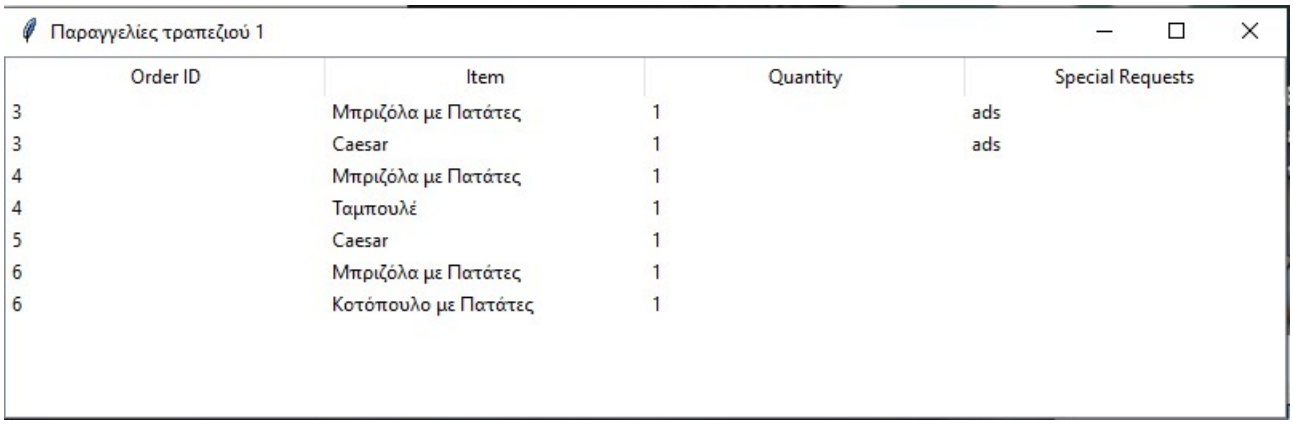

Order ID	Item	Quantity	Special Requests
3	Μπριζόλα με Πατάτες	1	ads
3	Caesar	1	ads
4	Μπριζόλα με Πατάτες	1	
4	Ταμπουλέ	1	
5	Caesar	1	
6	Μπριζόλα με Πατάτες	1	
6	Κοτόπουλο με Πατάτες	1	

Προβολή τραπεζιού και πιάτων τραπεζιού

Με τα παραπάνω mockups screens βλέπουμε την λειτουργικότητα του κώδικα που έχουμε παραθέσει.